Centre de services scolaire des Grandes-Seigneuries
Québec

Aux parents des élèves et aux membres du personnel de l'école Louis-Philippe-Paré

La Prairie, le 30 août 2023

Objet : VIGILANCE REQUISE À L'ARRIÈRE DE L'ÉCOLE LOUIS-PHILIPPE-PARÉ ET DE L'ÉCOLE DE FORMATION PROFESSIONNELLE DE CHÂTEAUGUAY

Bonjour,

Comme vous le savez, le chantier de la future école va bon train et se déroule sur un terrain très restreint. Nous devons donc mettre en place des mesures pour nous assurer de la sécurité des élèves et du personnel, tout en sollicitant régulièrement la vigilance.

Accès au chemin d'évacuation

En raison des travaux qui seront réalisés cet automne, **à proximité du chemin de gravier situé derrière le gymnase ou les nouveaux bâtiments modulaires** (indiqué par un trait orange sur le plan fourni à la page suivante), **nous demandons à tous les piétons circulant dans ce secteur de faire preuve de la plus grande vigilance**.

En effet, sur ce chemin qui permet l'évacuation des usagers de l'école en cas d'incendie, des véhicules et de la machinerie lourde seront sur place pour réaliser certains travaux nécessaires.

Afin de veiller à une cohabitation sécuritaire entre les activités de l'école et celles du chantier, **des signaleurs additionnels seront postés à différents endroits stratégiques** (voir les points rouges, sur le plan).

Piétons circulant derrière l'École de formation professionnelle de Châteauguay (EFPC)

Au cours des prochains mois, des camions circuleront **quelques fois par jour**, derrière le bâtiment de l'EFPC (zone encerclée en vert, sur le plan) pour les besoins du chantier de la nouvelle école. Ainsi, lors des déplacements derrière ce bâtiment, nous vous prions **de circuler aux endroits indiqués par la signalisation**. Le tout sera appuyé par la présence d'un signaleur, qui veillera aux déplacements sécuritaires.

Si vous avez des questions au sujet des travaux en cours, nous vous invitons à communiquer avec un membre de la direction de l'école.

Nous vous remercions de votre collaboration, pour la sécurité de toutes et de tous.

Le Centre de services scolaire des Grandes-Seigneuries

PLAN

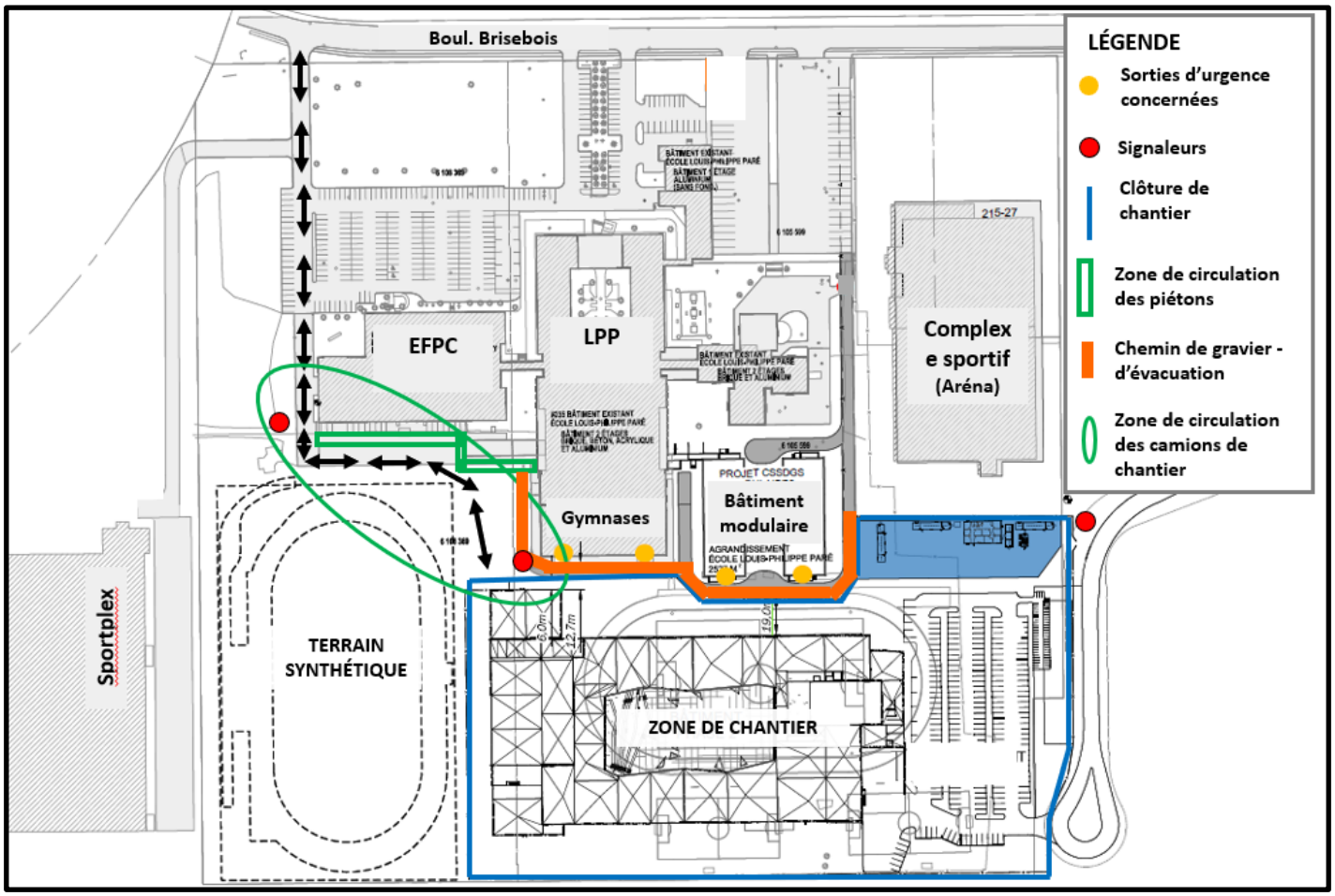
Boul. Brisebois
LÉGENDE
Sorties d'urgence concernées
Signaleurs
Clôture de chantier
Zone de circulation des piétons
Chemin de gravier - d'évacuation
Zone de circulation des camions de chantier
EFPC
LPP
Complex e sportif (Aréna)
Gymnases
Bâtiment modulaire
PROJET CSSDGS
TERRAIN SYNTHÉTIQUE
ZONE DE CHANTIER
Sportplex