Centre de services scolaire des Grandes-Seigneuries
Québec

***Aux parents des élèves et aux membres du personnel de l'école Louis-Philippe-Paré***

La Prairie, le 27 octobre 2023

**Objet : TRAVAUX D'AMÉNAGEMENT D'UN NOUVEAU CHEMIN D'ACCÈS SÉCURITAIRE ENTRE LE TERRAIN SYNTHÉTIQUE ET LE SPORTPLEX**

Bonjour,

Afin d'accroître la sécurité des élèves et des membres du personnel, lors de leurs déplacements à pied entre l'école Louis-Philippe-Paré et le Sportplex, un nouveau chemin entre les deux établissements sera aménagé. Le tracé approximatif de ce chemin est indiqué en vert sur l'image ci-dessous.

Les travaux seront entrepris **du 30 octobre au 9 novembre**, environ**.** Durant ces travaux, afin de veiller à la sécurité des piétons, des signaleurs seront postés de part et d'autre de la zone de chantier, soit du côté du terrain synthétique et du côté du Sportplex.

Nous vous demandons d'être vigilant et de suivre les consignes des signaleurs, le cas échéant.

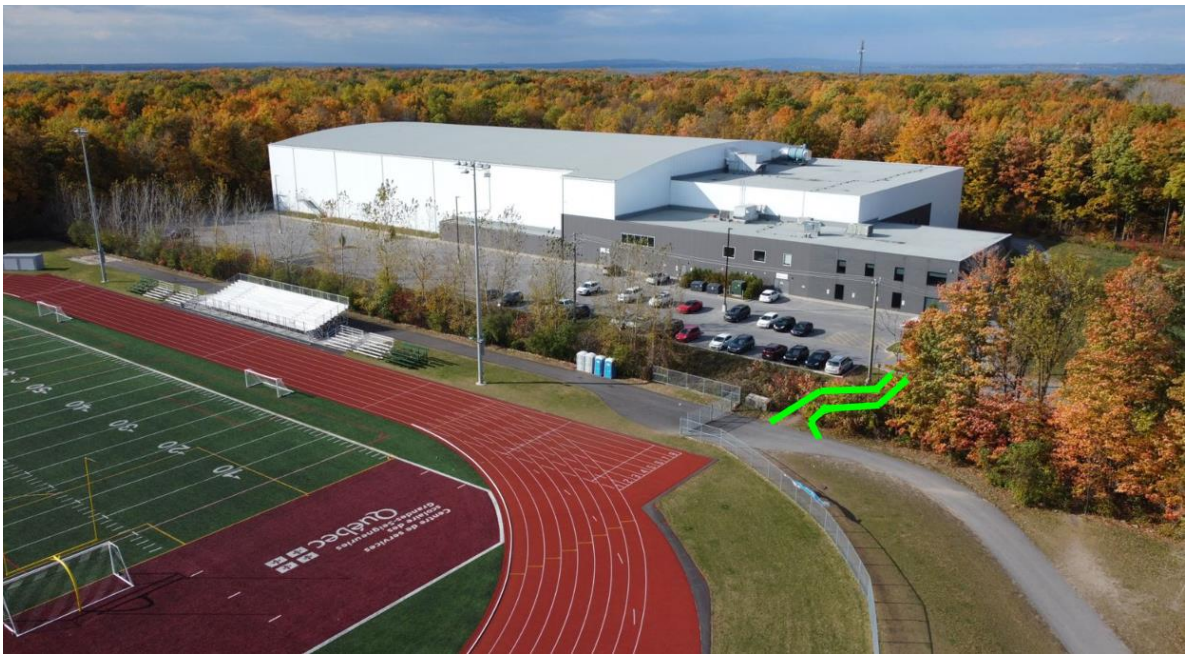

Pour toute question à ce sujet, nous vous invitons à communiquer avec un membre de la direction de l'école.

*Le Centre de services scolaire des Grandes-Seigneuries*